



ventanilla única

asómate a ventanilla... es única

Manual de Usuario

Modificación de Gafete para Transportistas

Sumario

Propósito

El propósito del manual es proporcionar información del sistema al usuario final, sobre la modalidad de **Modificación de Gafete para Transportistas** de VUCEM Ventanilla Digital Mexicana de Comercio Exterior (Ventanilla Digital)

Manual de Usuario

Contenido

Sumario	2
Propósito.....	2
Acceso a Usuarios con FIEL	4
Página de Inicio	7
Acceso a trámites Disponibles	8

Para iniciar; el Usuario que desee ingresar a Ventanilla Única debe hacerlo a través de la siguiente dirección Web:

www.ventanillaunica.gob.mx

Se despliega la página principal del Sistema VU.



The screenshot shows the homepage of the Ventanilla Única website. At the top, there is a navigation bar with links for 'Contáctanos', 'Mapa del Sitio', 'Versión Móvil', 'English', and 'Funcionarios VU'. The main header includes the Mexican coat of arms, the 'ventanilla única' logo, and the URL 'ventanillaunica.gob.mx'. Below the header is a menu with options: 'Inicio', 'Sobre la VU', 'Trámites y Requisitos', 'Normatividad', 'Pizarrón', and 'Interactúa'. The main content area is divided into several sections: 1. 'Disponibilidad VU' with a graphic of a blue 'U' and a green checkmark, and a link to 'Consultar la disponibilidad de los servicios de la VU'. 2. 'Ingreso a Ventanilla Única' with a form for users with and without FIEL, including fields for 'Registro Federal de Contribuyentes', 'Clave de la llave privada', 'Llave privada (*.key)', and 'Certificado (*.cer)', with 'Buscar' and 'Ingresar' buttons. 3. 'Notificaciones por Estrado' showing a list of notifications with dates and times, such as '5/14/14 10:15 AM - QUALITY MEAT DE MEXICO SA DE CV'. 4. 'Alertas' with a message: 'Por el momento no hay Alertas disponibles. Gracias'. 5. 'Interactúa' with a survey question: '¿La Ventanilla Única le brinda la información necesaria para realizar sus trámites de importación/exportación?' and 'Enviar' button. At the bottom, there is a 'SITIOS DE INTERÉS' section with links to various government departments like SAGARPA, SALUD, SE, SEDENA, SEMARNAT, SENER, SEP, SHCP, SFP, SAT, TIQUILA, and AMIGAPPE.

Acceso a Usuarios con FIEL

En la sección Ingreso a Ventanilla Única, ingresar los siguientes datos:

- Registro Federal de Contribuyentes (RFC).
- Clave de la llave Privada.
- Llave Privada (archivo con extensión *.key)
- Certificado (archivo con extensión *.cer)

Ingresar RFC y Clave de la llave privada, es importante que la Clave de la Llave Privada sea digitada.

Presionar **Buscar** del campo Llave privada (*.key). Aparece una ventana como la siguiente.

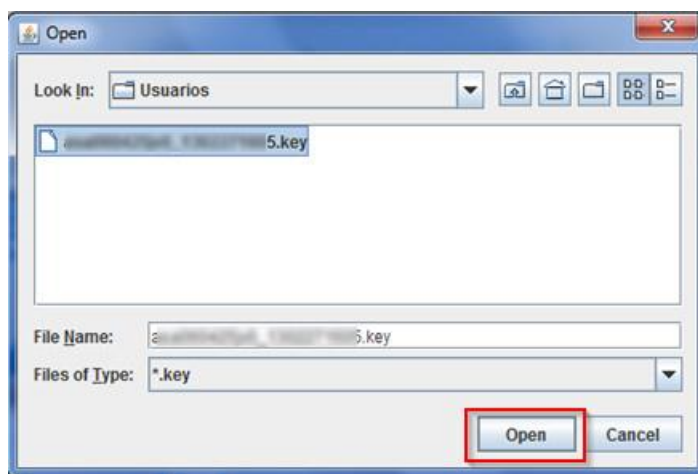

Localizar el archivo KEY y presionar **Open**.

Presionar **Buscar** para agregar el Certificado (*.cer). Aparece una ventana como la siguiente.

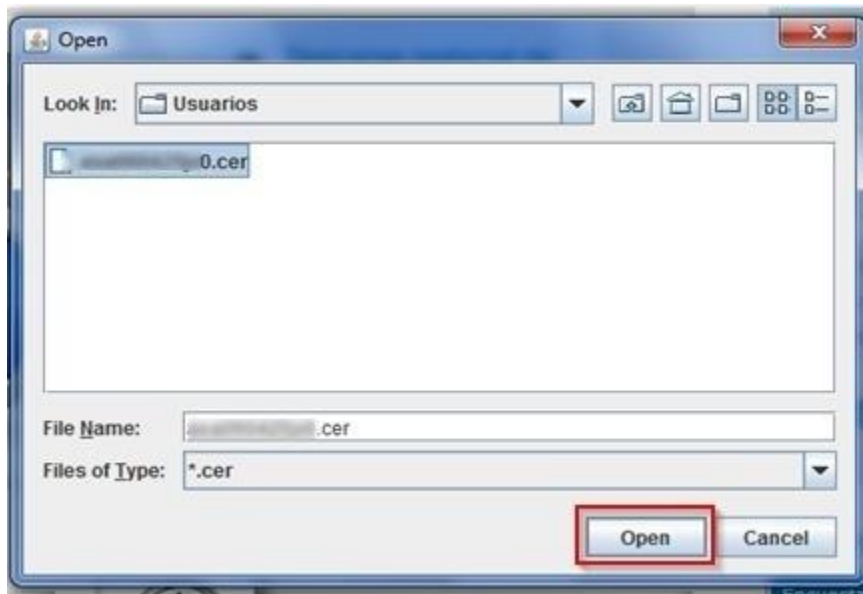

Localizar el archivo CER y presionar **Open**.

Una vez que se hayan ingresado todos los datos requeridos la pantalla debe de verse como se muestra a continuación:



Al ser todos los datos registrados correctos y no existen incongruencias, es decir, que todos los datos ingresados pertenecen al RFC que se ingresó. Presionar **Ingresar**.

En caso de que alguno de los datos sea incorrecto, se presenta el siguiente mensaje:

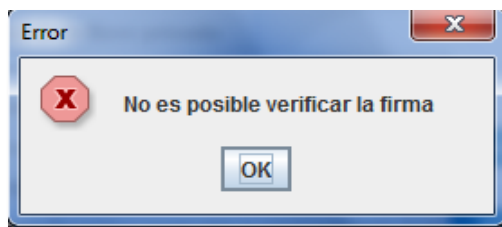

Es necesario que verifique los datos ingresados y después Presionar **Ingresar**.

Con esto se tiene acceso a la página principal de la VU, para acceder al trámite del cual se hará la solicitud ver la sección de [Página de Inicio](#)

Página de Inicio

Se presenta la página principal del Sistema Ventanilla Única, en la cual es posible a través del Menú, acceder a los diferentes servicios disponibles.



La página principal de la VU proporciona el acceso a los diferentes Módulos correspondientes al perfil con el cual el Usuario fue registrado en la VU.

Acceso a trámites Disponibles

Para el Trámite de *Modificación de Gafete Transportistas* es necesario seleccionar el botón **Trámites** como se indica en la imagen.



Se desplegará la siguiente pantalla donde debemos de pulsar sobre la opción **Solicitudes Nuevas**.



Después es necesario pulsar sobre el icono de la dependencia SHCP para realizar el trámite de Modificación de Gafete para Transportistas.



Se desplegará el menú de AGA

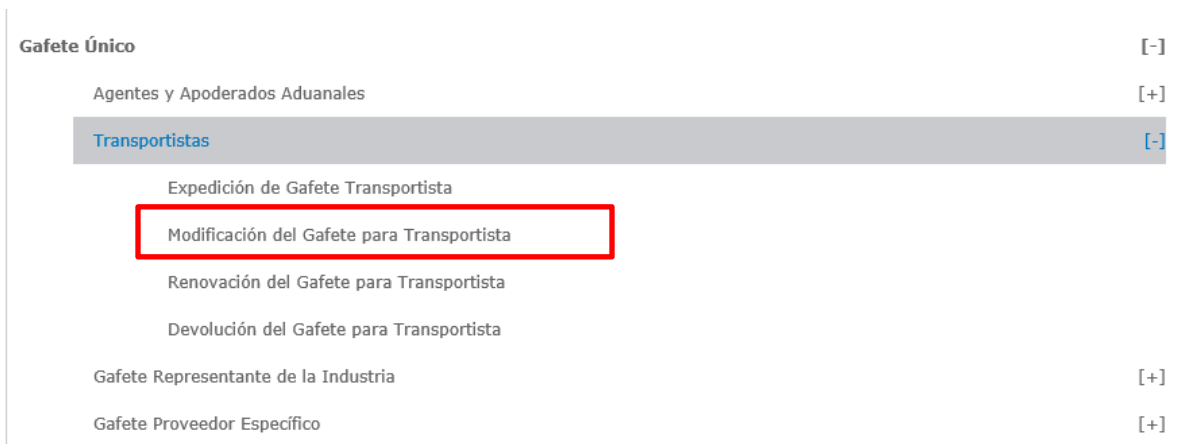

Elegir:

- Gafete Único
 - Transportistas
 - Modificación de Gafete para Transportista



MÉXICO GOBIERNO DE LA REPÚBLICA

ventanilla única

Cerrar la sesión

Menú

- Inicio
- Consultas
- Pendientes
- Trámites
- Usuarios

1 Capturar Solicitud 2 Firmar Solicitud

Guardar Siguiente

Solicitante Modificación de gafete transportista

Datos generales del solicitante

Denominación o razón social

Actividad económica preponderante

RFC Correo electrónico

Domicilio fiscal del solicitante

Calle	Número exterior	Número interior	Código postal
	SN		
Colonia	País	MEXICO (ESTADOS UNIDOS MEXICANOS)	
	Localidad	LOS MOCHIS	
Entidad federativa	Teléfono		
SINALOA			
Municipio o delegación			
AHOME			

Av. Hidalgo No. 77 Col. Guerrero, Del. Cuauhtémoc, C.P. 06300, Ciudad de México.

Se muestra en la pestaña **“Solicitante”** los datos precargados de la FIEL con la que se ingresó al trámite. (únicamente son datos de lectura)

[Cerrar la sesión](#)

Menú

- [Inicio](#)
- [Consultas](#)
- [Permisos](#)
- [Trámites](#)
- [Usuarios](#)

1 Capturar Solicitud
2 Firmar Solicitud

Cancelar
Siguiente

Solicitante - Modificación de gafete transportista

***Rubro del Solicitante**

Persona Moral Nacional

***Número CAAT**

SONH

Personas que cuentan con gafete

	RFC	CURP	NSS	Nombre	Domicilio Fiscal
<input type="checkbox"/>					
<input type="checkbox"/>					
<input type="checkbox"/>					
<input type="checkbox"/>					
<input type="checkbox"/>					
<input type="checkbox"/>					

Modificar

Personas modificadas

	RFC	CURP	NSS	Nombre	Domicilio Fiscal
<input type="checkbox"/>			1542637	Prueba para Requerimiento 1	

Ver detalle
Eliminar

*** Datos requeridos.**

Manifiesto para todos los rubros

* Se manifiesta bajo protesta de decir verdad, que estoy enterado de las penas en que incurrir los que declaran con falsedad ante una autoridad administrativa en el ejercicio de su función, con el carácter de apoderado legal de la moral que represento, que mi representada se encuentra al corriente en todas sus obligaciones tanto contractuales como fiscales, que los datos y documentos proporcionados por cualquier medio al Servicio de Administración Tributaria son verídicos y obtenidos por los medios idóneos conforme a la legislación vigente, que los aspirantes registrados en el trámite que se trata, son empleados de mi representada, que autorizo a las personas registradas en la solicitud para que auxilien en los trámites del despacho aduanero a mi representada y a la autoridad aduanera en términos de lo establecido en el artículo 19 de la Ley Federal de Procedimiento Administrativo, que de conformidad con el artículo 20 de la ley Aduanera reconocemos las obligaciones contraídas con el carácter de empresa transportista, responsabilizando ilimitadamente a mi representada de los actos que en el ejercicio de sus actividades como transportistas realicen en perjuicio del interés público.

En la pestaña, **“Modificación de Gafetes para Transportista”** deberá:

- Seleccionar el Rubro del solicitante.
- Posterior deberá seleccionar en el recuadro la persona a la que desea realizar un cambio, seguido del botón modificar.
 - **En este apartado únicamente permitirá modificar el domicilio fiscal y particular del chofer, así como las aduanas autorizadas.**
- Posterior se muestran las personas que fueron modificadas, así como su detalle.
- Para finalizar se requiere seleccionar el recuadro correspondiente al manifiesto y dar click en el botón siguiente (mismo que se encuentra en la parte superior derecha)



MÉXICO GOBIERNO DE LA REPÚBLICA

U ventanilla única

Cerrar la sesión

Menú

Inicio

Consultas

Pendientes

Trámites

Usuarios

Antecesor | Activo

Firmar

La Solicitud ha quedado registrada con el número temporal. Éste no tiene validez legal y sirve solamente para efectos de identificar su Solicitud. Un folio oficial le será asignado a la Solicitud al momento en que ésta sea firmada.

✓ Capturar Solicitud 2 Firmar Solicitud

Anterior

* Registro Federal de Contribuyentes

* Clave de la llave privada

* Llave privada (*.key) **Buscar**

* Certificado (*.cer) **Buscar**

Firmar

Proceder con la firma electrónica para concluir con el trámite

MÉXICO GOBIERNO DE LA REPÚBLICA

U ventanilla única

Cerrar la sesión

Menú

Inicio

Consultas

Pendientes

Trámites

Usuarios

Antecesor | Activo

Acuse de Recibo

Su solicitud ha sido registrada con el siguiente número de folio

Acuse (s)

No.	Documento	Descargar
1	Acuse de recepción de trámite	

Posterior a la firma la VUCEM arrojará un acuse de recepción del trámite, el cual le indica que la modificación solicitada fue ejecutada.