



Manual de Usuario

Aviso de reciclaje

Versión: 2.0

Fecha de publicación: 2022

VUCEM

Contenido

Acceso a VUCEM.....4

Acceso a usuarios con e.firma5

Acceso a trámites disponibles.....8

Aviso de reciclaje.....10

Paso 1.- Capturar solicitud11

Paso 2.- Firmar solicitud.....18



VUCEM**Elementos del Sistema**

Para facilitar el uso de la Ventanilla Digital Mexicana de Comercio Exterior (VUCEM o VU), se implementaron una serie de componentes que el usuario debe emplear para su comodidad y fácil navegación:

- Listas desplegables (combos).
- Controles de selección múltiple.
- Controles de selección única.
- Tablas de datos (formularios de captura).
- Botones.
- Mensajes.

Forma de acceso al sistema VUCEM

Para tener acceso al sistema de la VU se deben de cumplir con los siguientes requisitos mínimos instalados en la computadora del usuario:

- Sistema Operativo Windows XP o MAC.
- Conexión a Internet.
- Navegador de Internet preferentemente Mozilla Firefox o Google Chrome en sus últimas versiones.
- Adobe Reader (última versión)

Recomendación al usuario para la captura de la solicitud

- Si el usuario deja inactiva la captura de la solicitud, y después de un tiempo se vuelve a retomar, es posible que se genere un error, por lo que se le recomienda al usuario que mantenga activa la sesión y realice de manera continua la captura de a información. En caso de haber realizado una pausa prolongada, se sugiere cerrar dicha sesión y el explorador para volver a realizar el proceso desde el principio para evitar inconsistencias.
- La sesión tiene una duración de 30 minutos, cuando la sesión quede inactiva durante este tiempo se debe salir de la página, limpiar cookies, e iniciar sesión nuevamente.

VUCEM

Acceso a VUCEM

Se debe ingresar a la VUCEM a través de la siguiente dirección Web:

<https://www.ventanillaunica.gob.mx/vucem/index.htm>

Se despliega la página principal de la **VUCEM**, en la cual se deberá colocarse en la opción de Ventanilla Única, y posteriormente dar clic en **Ingreso Solicitante**



Para hacer uso del sistema el usuario puede ingresar de acuerdo con los siguientes criterios:

- Usuarios con e.firma:

Los usuarios con e.firma son aquellas personas físicas o morales que cuentan con Llave Privada y Certificado.

Los usuarios sin FIEL son aquellos que no cuentan con Llave Privada ni Certificado, es decir, sin FIEL, por lo que son registrados en el sistema de la VU por medio de su Clave Única de Registro de Población (CURP) o bien son ciudadanos extranjeros.

Acceso a usuarios con e.firma

Una vez dado clic en la opción **Ingreso Solicitante** deberá de ingresar los siguientes datos:

- Certificado (cer)*
- Clave Privada (key)*
- Contraseña de la Clave Privada

Ingreso a VUCEM

Con FIEL Sin FIEL

Certificado (cer)*:
 No se ha seleccionado ningún archivo

Clave privada (key)*:
 No se ha seleccionado ningún archivo

Contraseña de clave privada*:

VUCEM

Para ingresar el Certificado (.cer), deberá presionar **Examinar** y se mostrará una ventana como la siguiente donde se deberá localizar el archivo (.cer) y después se deberá presionar abrir:

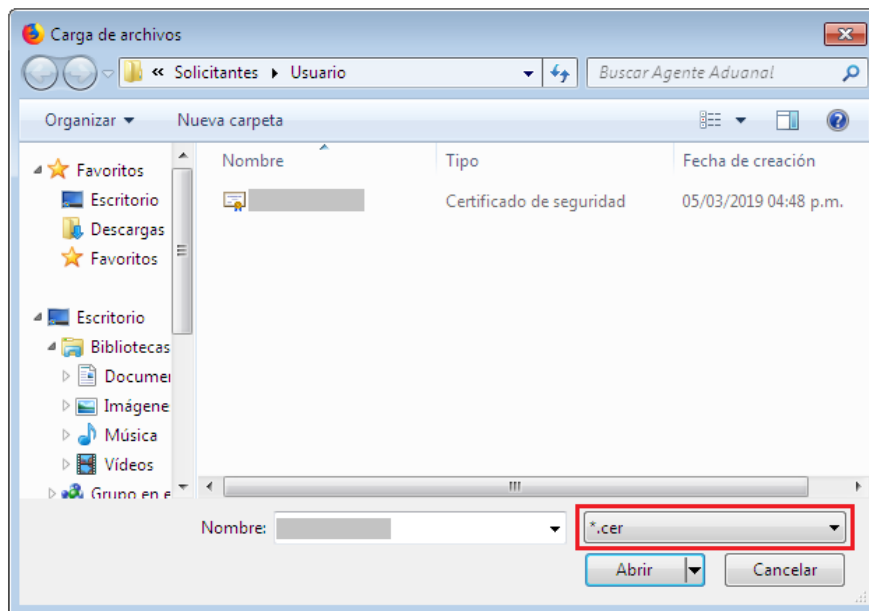

Para ingresar el Certificado (.key), deberá presionar **Examinar** y se mostrará una ventana como la siguiente donde se deberá localizar el archivo (.key) y después se deberá presionar abrir:

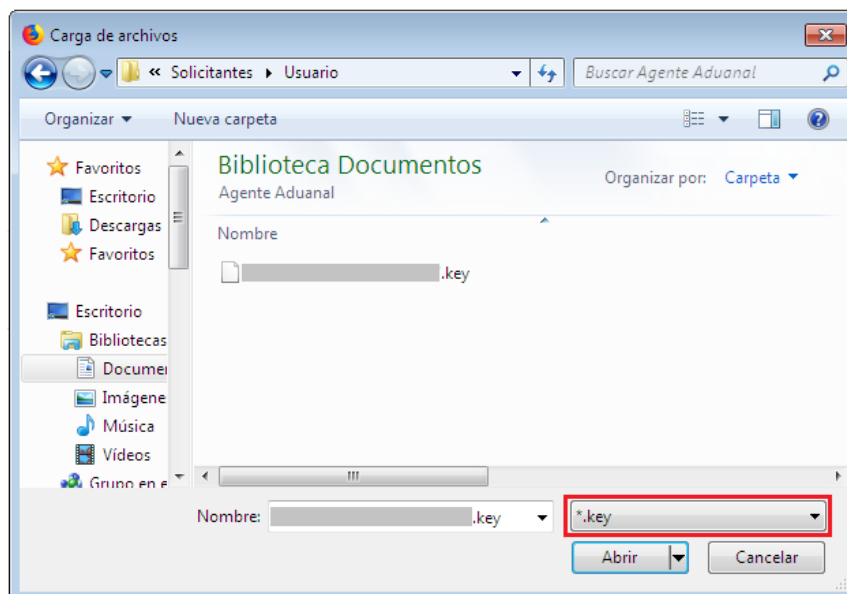

VUCEM

Una vez que los datos ingresados no contienen incongruencias entre sí, es decir, que sean correctos, el usuario deberá presionar el botón ingresar.

Con FIEL Sin FIEL

Certificado (cer)*:
Examinar... [Certificado] .cer

Clave privada (key)*:
Examinar... [Clave Privada] .key

Contraseña de clave privada*:

Ingresar Registrarse

En caso de que alguno de los datos ingresados sea incorrecto, se mostrará el siguiente mensaje y se tendrán que verificar nuevamente.

Ocurrió un error al firmar la cadena:
La contraseña no es valida

- Favoritos y frecuentes
- Solicitudes nuevas
- Solicitudes subsecuentes



Bandeja de tareas pendientes

Solicitante: RFC:

Folio: Fecha inicial: Fecha final:

Posteriormente se deberá seleccionar la dependencia de la cual se va a realizar el trámite, en este caso se deberá seleccionar la dependencia de **"MEDIO AMBIENTE"**.

Trámites disponibles



Por favor elija la dependencia de la cual desea realizar su trámite.



VUCEM

Se mostrará un menú desplegable en el cual se debe dar clic en el signo **(+)** de lado derecho de Certificados, Licencias y Permisos y se deberá dar clic en la siguiente opción para ingresar al trámite deseado:

- Aviso de reciclaje

SEMARNAT

Por favor elija el trámite que desea realizar.

Certificados, Licencias y Permisos	[-]
Hoja de Requisitos Fitosanitarios para la importación de Materias Primas, Productos y Subproductos Forestales	[+]
SEMARNAT-03-046 Certificado Fitosanitario de Exportación o Reexportación	[+]
SEMARNAT-07-015 Autorización para la importación de plaguicidas, nutrientes vegetales, sustancias y materiales tóxicos o peligrosos	[+]
SEMARNAT-07-016 Autorización para la exportación de materiales peligrosos	[+]
SEMARNAT-08-009 Autorización, Permiso o Certificado de Importación, Exportación o Reexportación de Ejemplares, Partes o Derivados de Vida Silvestre	[+]
SEMARNAT-07-021 Aviso de materiales importados de régimen temporal, retorno de sus residuos peligrosos y reciclaje de residuos peligrosos no retornados.	[-]
<p>Aviso de materiales importados de régimen temporal</p> <p>Aviso de retorno por primera vez ó subsecuente</p> <p>Aviso de reciclaje</p>	

Aviso de reciclaje

Una vez que se haya ingresado a la opción seleccionada, el sistema visualizará los datos generales del solicitante, los cuales solo serán de lectura y no podrá hacer ninguna modificación a estos.

Aviso de reciclaje

Paso 1
Capturar solicitud

Paso 2
Firmar solicitud

Solicitante

Datos de la solicitud

Datos generales del solicitante

RFC:

Denominación o razón social:

Actividad económica preponderante:

Correo electrónico:

Paso 1.- Capturar solicitud

Una vez ingresado a la solicitud, deberá dirigirse a la pestaña de Datos de la solicitud donde tendrá que capturar los datos generales de los residuos que se vayan a reciclar.

Solicitante Datos de la solicitud

Datos del generador de residuos

Número del registro ambiental*:

Giro industrial del importador*:

Número de autorización IMMEX*:
Selecciona un valor

Posteriormente deberá agregar los datos de los residuos o materia prima que se importará, para esto tendrá que dar clic en el botón de **Agregar**.

Administrar residuos y/o materia prima a importar

Datos de los residuos y/o materia prima a importar*:

<input type="checkbox"/>	Nombre materia prima	Cantidad	Cantidad letra	Unidad de medida	Fracción

1

Borrar

Agregar

VUCEM

Se visualizará la siguiente ventana, donde deberá seleccionar el origen de los residuos y posteriormente capturar los datos generales a importar.

Una vez que se hayan capturado los datos se tendrá que dar clic en el botón de **Agregar**.

Agregar residuo o materia prima a importar

Origen de generación de residuos:

Residuo (materia prima residual) Residuo generado del proceso

Materias primas relacionadas

Número de bitácora*:

E5/00000003/10/2022

Buscar

Nombre de la materia prima*:

Plastico

Cantidad:

1000

Cantidad (letra):

MIL

Unidad de medida:

Tonelada

Fracción arancelaria:

39251001

Agregar

El sistema deberá validar la información capturada y si esta es correcta se podrá visualizar en el recuadro de las materias primas relacionadas.

Materias primas relacionadas*:

<input type="checkbox"/>	Id materia prima	Nombre materia prima	Cantidad	Cantidad letra	Unidad de medida	Fracción
<input type="checkbox"/>	18119670	Plastico	1000	MIL	Tonelada	39251001

1

Borrar

VUCEM

Posteriormente deberá proseguir capturando los datos generales de los residuos para reciclar, desplegando los listados y seleccionando la información que corresponda.

Datos de los residuos peligrosos a reciclar

Fracción arancelaria*:

Seleccione un valor

N I C O*:

Seleccione un valor

Acotación*:

Nombre del residuo peligroso generado*:

Cantidad*:

Cantidad (letra):



VUCEM

Una vez que toda la información se haya capturado correctamente, el sistema la deberá validar y si es correcta podrá dar clic en el botón de **Agregar**.

Unidad de medida*:

Clasificación / Tipo*:

Clave de residuo

Nombre

Descripción

Clave de residuo*:

Nombre*:

Descripción*:

CRETI*:

Estado físico*:

Tipo de Contenedor*:

Capacidad*:

Cancelar

Agregar



VUCEM

Una vez que el sistema haya validado la información capturada y se haya guardado, esta se podrá visualizar en el recuadro como se muestra a continuación.

Administrar residuos

Datos de los residuos peligrosos a reciclar*:

<input type="checkbox"/>	Origen del residuo	Fracción Arancelaria	NICO	Acotación	Nombre Residuo Peligroso	Cantidad	Cantidad letra
<input type="checkbox"/>	Residuo (materia prima residual)	70010001	00-Desperdicios y desechos de vidrio; vidrio en masa.	Únicamente: Tubos de rayos catódicos, sus desperdicios y desechos y otros vidrios activados (que contengan plomo).	Vidrio	1500	MIL QUINIENTOS

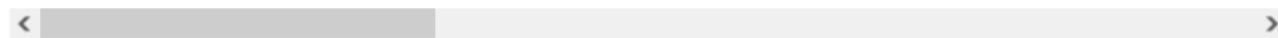

Borrar **Agregar**

VUCEM

Deberá seguir capturando la información de los datos de la empresa transportista y los datos de la empresa de servicio para el retorno de los residuos.

En caso de seleccionar la opción de No requiere de una empresa de servicio, se desactivarán los recuadros.

Datos de la empresa transportista

Nombre de la empresa transportista de residuos peligrosos*:

Número de autorización SEMARNAT*:

Datos de la empresa de servicio que realizará el reciclaje

¿Requiere de una empresa de servicio para realizar el reciclaje?*

Si No

Nombre de la empresa de servicios que realizará el reciclaje*:

Nombre del representante legal*:

Teléfono*:

Correo electrónico*:

VUCEM

Posteriormente deberá capturar la información sobre las precauciones que se deben de tomar para el manejo del residuo peligroso.

Información sobre precauciones

Información sobre las precauciones de manejo que se debe dar al residuo peligroso*:

Para finalizar deberá seleccionar si/no el lugar donde se realizará el reciclaje, en caso de seleccionar **NO** se activarán los recuadros y deberá capturar la información que se solicite, cuando toda la información sea correcta se dará clic en **Continuar**.

Lugar donde se realizará el reciclaje

¿El reciclaje se realizará dentro de las instalaciones donde se generaron los residuos?*

Si No

Lugar donde se realizará el reciclaje*:

Número de autorización de la empresa del reciclaje*:

* Campos obligatorios

Continuar

Paso 2.- Firmar solicitud

Una vez concluida la captura de información, el usuario podrá firmar la solicitud a través de su e.firma, para lo que deberá ingresar la siguiente información:

- Certificado (.cer)
- Clave privada (.key)
- Contraseña de clave privada

Firmar

Paso 1
Capturar solicitud

Paso 2
Firmar solicitud

Certificado (cer)*:
 No se ha seleccionado ningun archivo

Clave privada (key)*:
 No se ha seleccionado ningun archivo

Contraseña de clave privada*:

Cuando el usuario haya ingresado la información requerida, dar clic en **"Firmar"**.

VUCEM

Al haber firmado la solicitud, VUCEM generará un *Acuse de recepción de trámite*, y muestra al usuario el folio VUCEM de 25 dígitos, a través del cual, podrá dar seguimiento a su trámite en el portal de VUCEM. El solicitante tendrá la posibilidad de descargarlo dando clic en el ícono ().

Acuse de recibo

Tu solicitud ha sido registrada con el siguiente número de folio <0502301000320225092000003>.

Acuse(s)

No.	Documento	Descargar
1	Acuse de recepción de trámite	
2	Constancia de Recepción	

VUCEM

Acuse de recepción de trámite

**ACUSE DE RECEPCIÓN DE TRÁMITE
Ventanilla Digital Mexicana de Comercio Exterior
Promoción o solicitud en materia de comercio exterior**

Estimado(a):

RFC:|

Siendo las 14:26:55 del 18/10/2022, se tiene por recibida la solicitud de trámite número 0502301000320225092000003, relativa a Aviso de reciclaje, presentada a través de la Ventanilla Digital Mexicana de Comercio Exterior, con folio de presentación 202741662.

Su trámite se sujetará a las disposiciones jurídicas aplicables al trámite respectivo, al Decreto por el que se establece la Ventanilla Digital Mexicana de Comercio Exterior, publicado en el Diario Oficial de la Federación el 14 de enero de 2011, así como a las condiciones de uso de la propia "Ventanilla Digital".

Cadena Original. Información de Solicitud que presenta(s) que declara:

|202741662|18/10/2022|14:26:37|.....|.....@sat.gob.mx|..... y de|ESTADOS UNIDOS MEXICANOS|.....|81248|8154563||

Sello Digital Solicitante:

.....

Cadena Original. Información de Solicitud que presenta(s) que declara:

|0502301000320225092000003|18/10/2022|14:26:37|.....|.....@sat.gob.mx|..... y de|ESTADOS UNIDOS MEXICANOS|.....|81248|8154563||

Sello Digital Ventanilla Digital:

.....

VUCEM

Constancia de recepción



SECRETARÍA DE MEDIO AMBIENTE
Y RECURSOS NATURALES

Constancia de Recepción

Trámite realizado a través de Ventanilla Única

NRA(Número de registro ambiental) 289347923 Número de bitácora FF/00000003/10/2022
Número de Trámite Ventanilla 0502301000320225092000003

Fecha de recepción: 18 de Octubre de 2022
 Tipo de trámite: SEMARNAT-07-021 Aviso de materiales importados de régimen temporal, retorno de sus residuos peligrosos y reciclaje de residuos peligrosos no retornados.
 Aviso de reciclaje
 Situación del trámite: RECEPCIÓN DEL TRAMITE POR VUCEM
 Nombre o Razón Social:

Observaciones:

Partida	Nombre de los residuos peligrosos a reciclar	Cantidad	Cantidad con letra	Unidad de Medida	Fracción arancelaria/NICO
1	Vidrio	1500	MIL QUINIENTOS	TONELADAS	70010001 00

Cadena Original. Información de Solicitud que presenta(s) que declara:

|0502301000320225092000003|18/10/2022|14:26:37|.....|
@sat.gob.mx|.....|ESTADOS UNIDOS
 MEXICANOS|.....|81248|8154563||

Sello Digital Ventanilla Digital:

.....
