



## **Manual de Usuario**

# **Permiso Sanitario Previo de Importación de Productos**

Versión: 2.0

Fecha de publicación: 2022



**Contenido**

***Acceso a VUCEM..... 4***

***Acceso a usuarios con e.firma..... 5***

***Acceso a trámites disponibles..... 9***

***Permiso previo importación productos ..... 10***

**Paso 1.- Capturar solicitud..... 11**

**Paso 2.- Requisitos necesarios..... 23**

**Paso 3.- Anexar requisitos..... 25**

**Paso 4.- Firmar solicitud..... 29**

## Elementos del Sistema

Para facilitar el uso de la Ventanilla Digital Mexicana de Comercio Exterior (VUCEM o VU), se implementaron una serie de componentes que el usuario debe emplear para su comodidad y fácil navegación:

- Listas desplegables (combos).
- Controles de selección múltiple.
- Controles de selección única.
- Tablas de datos (formularios de captura).
- Botones.
- Mensajes.

## Forma de acceso al sistema VUCEM

Para tener acceso al sistema de la VU se deben de cumplir con los siguientes requisitos mínimos instalados en la computadora del usuario:

- Sistema Operativo Windows XP o MAC.
- Conexión a Internet.
- Navegador de Internet preferentemente Mozilla Firefox o Google Chrome en sus últimas versiones.
- Adobe Reader (última versión)

## Recomendación al usuario para la captura de la solicitud

- Si el usuario deja inactiva la captura de la solicitud, y después de un tiempo se vuelve a retomar, es posible que se genere un error, por lo que se le recomienda al usuario que mantenga activa la sesión y realice de manera continua la captura de a información. En caso de haber realizado una pausa prolongada, se sugiere cerrar dicha sesión y el explorador para volver a realizar el proceso desde el principio para evitar inconsistencias.
- La sesión tiene una duración de 30 minutos, cuando la sesión quede inactiva durante este tiempo se debe salir de la página, limpiar cookies, e iniciar sesión nuevamente.

## Acceso a VUCEM

Se debe ingresar a la VUCEM a través de la siguiente dirección Web:

<https://www.ventanillaunica.gob.mx/vucem/index.htm>

Se despliega la página principal de la **VUCEM**, en la cual se deberá colocarse en la opción de Ventanilla Única, y posteriormente dar clic en **Ingreso Solicitante**

The screenshot shows the VUCEM website interface. At the top, there is a navigation bar with the following items: Inicio, Ventanilla única (highlighted with a red box), Servicios, Herramientas comercio exterior, Ayuda, and Contacto. Below the navigation bar, there is a dropdown menu for 'Ventanilla única' with the following options: Ingreso solicitante (highlighted with a red box), Ingreso funcionario, Sobre la VUCEM, Dependencias VUCEM, Normatividad, and Historia de la VUCEM. The main content area features a large banner with the text: 'Ahora la VUCEM desde tu dispositivo móvil. Escanea y descárgala aquí:'. Below the text are two QR codes and two buttons: 'DISPONIBLE EN App Store' and 'DISPONIBLE EN Google Play'. To the right of the banner is a smartphone displaying the VUCEM mobile app interface with various service icons.

Para hacer uso del sistema el usuario puede ingresar de acuerdo con los siguientes criterios:

- Usuarios con e.firma:

Los usuarios con e.firma son aquellas personas físicas o morales que cuentan con Llave Privada y Certificado.

Los usuarios sin FIEL son aquellos que no cuentan con Llave Privada ni Certificado, es decir, sin FIEL, por lo que son registrados en el sistema de la VU por medio de su Clave Única de Registro de Población (CURP) o bien son ciudadanos extranjeros.

## Acceso a usuarios con e.firma

Una vez dado clic en la opción **Ingreso Solicitante** deberá de ingresar los siguientes datos:

- Certificado (cer)\*
- Clave Privada (key)\*
- Contraseña de la Clave Privada

## Ingreso a VUCEM

Con FIEL Sin FIEL

**Certificado (cer)\*:**  
Examinar... No se ha seleccionado ningún archivo

**Clave privada (key)\*:**  
Examinar... No se ha seleccionado ningún archivo

**Contraseña de clave privada\*:**

## VUCEM

Para ingresar el Certificado (.cer), deberá presionar **Examinar** y se mostrará una ventana como la siguiente donde se deberá localizar el archivo (.cer) y después se deberá presionar abrir:

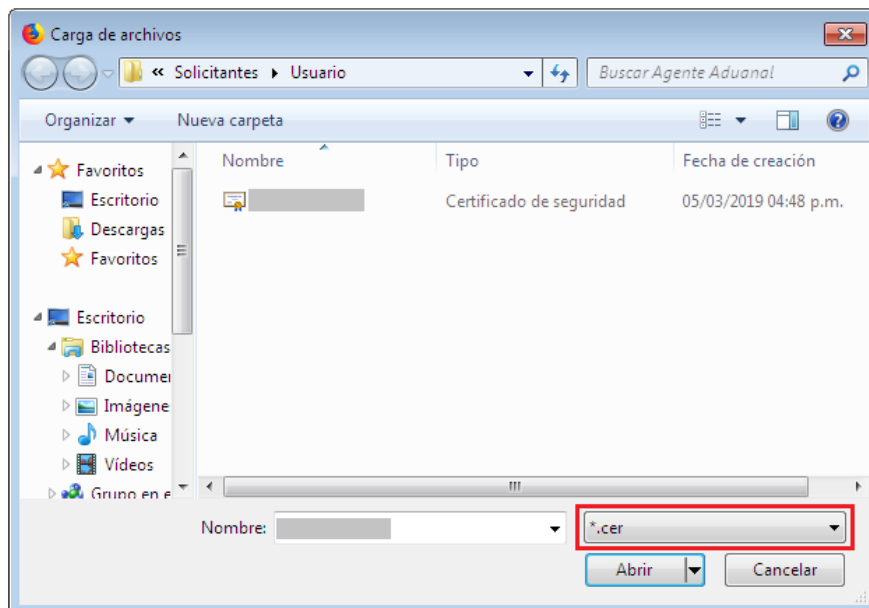

Para ingresar el Certificado (.key), deberá presionar **Examinar** y se mostrará una ventana como la siguiente donde se deberá localizar el archivo (.key) y después se deberá presionar abrir:

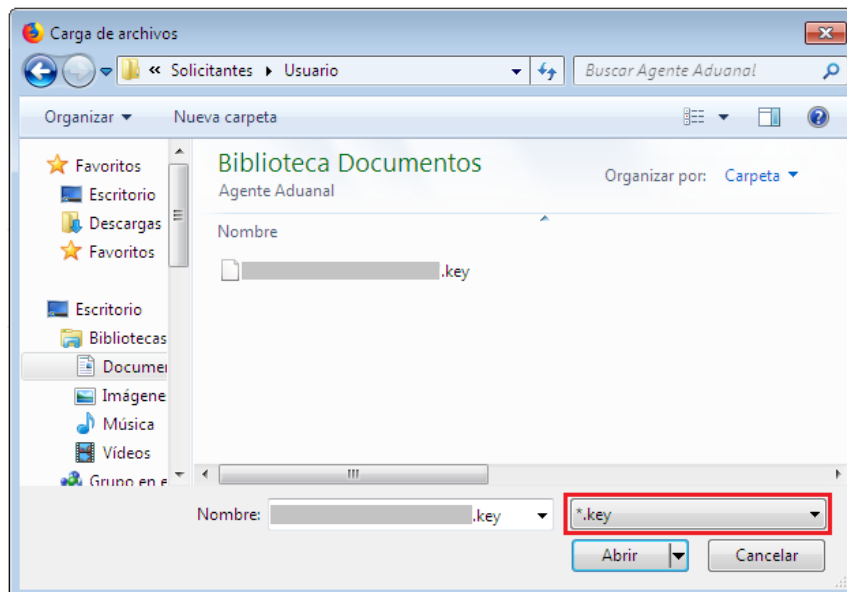

## VUCEM

Una vez que los datos ingresados no contienen incongruencias entre sí, es decir, que sean correctos, el usuario deberá presionar el botón ingresar.

Con FIEL Sin FIEL

**Certificado (cer)\*:**  
Examinar... [certificado].cer

**Clave privada (key)\*:**  
Examinar... [clave].key

**Contraseña de clave privada\*:**

En caso de que alguno de los datos ingresados sea incorrecto, se mostrará el siguiente mensaje y se tendrán que verificar nuevamente.

Ocurrió un error al firmar la cadena:  
La contraseña no es valida

Se mostrará la siguiente ventana en la que deberá elegir un rol y después dar clic en **Aceptar**.

🏠 > Selección de rol > Selección de rol

 **vucem**

**Selección de rol**

Seleccione la forma en la que desea ingresar

Av. Hidalgo No. 77, Col. Guerrero, Deleg. Cuauhtémoc, C.P. 06300, México, D.F.  
Call Center: 01 800 2863133 desde México & +1 844 549 7885 desde USA y Canadá  
Ventanilla Digital Mexicana de Comercio Exterior - Derechos Reservados © 2011 [Políticas de Privacidad](#)  
[Configuración de JAUI](#)

Seleccione una opción

- Seleccione una opción
- Persona Física
- AGENTE ADUANAL
- Persona Oir Recibir Notificaciones

**Aceptar**

PersonaFísica FIEL

### Página de Inicio

Se presenta la página principal de la VUCEM, en la cual es posible acceder a los diferentes servicios disponibles a través de menú según el perfil con el cual el usuario fue registrado.

🏠 > Selección de rol > Página de inicio

 **vucem**

VUCEM

Inicio Consultas Tablero de seguimiento Solicitudes Trámites - Usuarios Otras tareas

PersonaMoral FIEL

## Página de inicio

Bienvenido a la Ventanilla Única de Comercio Exterior Mexicana

Av. Hidalgo No. 77, Col. Guerrero, Deleg. Cuauhtémoc, C.P. 06300, México, D.F.  
Call Center: 01 800 2863133 desde México & +1 844 549 7885 desde USA y Canadá  
Ventanilla Digital Mexicana de Comercio Exterior - Derechos Reservados © 2011 [Políticas de Privacidad](#)  
[Configuración de JAUI](#)  
Ventanilla Digital Mexicana de Comercio Exterior  
Política de privacidad y manejo de datos personales



### Acceso a trámites disponibles

Para iniciar con el trámite de **Permiso previo de importación de productos** es necesario dar clic sobre el menú de **Trámites** y posteriormente seleccionar la opción de **Solicitudes Nuevas**.



Posteriormente se deberá seleccionar la dependencia de la cual se va a realizar el trámite, en este caso se deberá seleccionar la dependencia de **"COFEPRIS"**.

## Trámites disponibles

Por favor elija la dependencia de la cual desea realizar su trámite.



## VUCEM

Se mostrará un menú desplegable en el cual se debe dar clic en el signo **(+)** de lado derecho de Certificados, Licencias y Permisos y se deberá dar clic en la siguiente opción para ingresar al trámite deseado:

- Permiso Sanitario Previo de Importación de Productos

## COFEPRIS

Por favor elija el trámite que desea realizar.

Certificados, Licencias y Permisos	[-]
Permiso Sanitario de Importación de Productos	[-]
<b>Permiso Sanitario Previo de Importación de Productos</b>	
Permiso Sanitario de Importación de Productos de Muestra o Consumo Personal (Para Donación, Investigación Científica, Pruebas de Laboratorio y Exhibición)	
Permiso Sanitario Previo de Importación por Retorno de Productos	
Permiso Sanitario de Importación de Productos del Tabaco	
Permiso Sanitario de Importación de Insumos para la Salud	[+]
Permiso Sanitario de Importación o Exportación de Estupefacientes o Psicotrópicos	[+]
Permiso de Internación o Salida de Productos Humanos	[+]
Permiso de importación de plaguicidas nutrientes vegetales, sustancias o materiales tóxicos o peligrosos.	[+]
Aviso Sanitario.	[+]

## Permiso previo importación productos

Una vez que se haya ingresado a la opción seleccionada, el sistema visualizará los datos generales del solicitante, los cuales solo serán de lectura y no podrá hacer ninguna modificación a estos.

## Solicitud permiso previo importación productos

**Paso 1**  
Capturar solicitud

**Paso 2**  
Requisitos necesarios

**Paso 3**  
Anexar requisitos

**Paso 4**  
Firmar solicitud

Solicitante
Datos de la solicitud
Terceros relacionados
Pago de derechos

### Datos generales del solicitante

**RFC:**

**Denominación o razón social:**

**Actividad económica preponderante:**

**Correo electrónico:**

**Paso 1.- Capturar solicitud**

Una vez ingresado a la pestaña de Datos de la solicitud, se visualizarán los siguientes registros donde podrá seleccionar alguno para pre-llenar los datos de la solicitud y podrá modificar los datos para posteriormente dar clic en **Continuar**.

Solicitante
Datos de la solicitud
Terceros relacionados
Pago de derechos

**Opciones de pre-llenado de Solicitud** +

Al dar doble-clic en una Solicitud, se copiarán sus datos en esta Solicitud.

Fecha creación	Mercancía	Cantidad	Proveedor
2022-10-13 12:14:08.0	Únicamente: Aislados de proteína de soja (soya)...	4000	AGRICOLA ALP
2022-10-06 14:09:52.0	Únicamente: Aislados de proteína de soja (soya)...	4000	AGRICOLA ALP
2022-10-03 15:30:20.0	Únicamente: Aislados de proteína de soja (soya)...	4000	AGRICOLA ALP
2022-09-12 19:14:18.0	Únicamente: Aislados de proteína de soja (soya)...	4000	AGRICOLA ALP
2022-09-07 21:35:13.0	Únicamente: Aislados de proteína de soja (soya)...	4000	AGRICOLA ALP

## VUCEM

O bien si lo desea, podrá llenar la solicitud con los datos que se necesiten, para esto tendrá que dar clic en el botón de Seleccionar establecimiento y se habilitarán los siguientes recuadros donde deberá capturar la información que ahí se encuentra.

## Datos del establecimiento

[Seleccionar establecimiento](#)

Denominación o razón social\*:

Correo electrónico\*:

## Domicilio del establecimiento

Código postal\*:

Estado\*:

Selecciona un valor

Municipio y alcaldía\*:

Localidad:

Colonia:

Calle\*:

Lada:

Teléfono\*:

Posteriormente deberá capturar los datos del S.C.I.A.N, para esto tendrá que dar clic en el botón de **Agregar**.

S.C.I.A.N.\*:

<input type="checkbox"/>	Clave S.C.I.A.N.	Descripción del S.C.I.A.N.
--------------------------	------------------	----------------------------

[Eliminar](#)[Agregar](#)

## VUCEM

El sistema visualizará la siguiente ventana donde deberá desplegar el listado de la clave y seleccionar la que corresponda y en automático se cargará la descripción de este.  
Si los datos que se seleccionaron son correctos, podrá dar clic en el botón de **Agregar**.

## Clave S.C.I.A.N.

Clave S.C.I.A.N.\*:

Descripción del S.C.I.A.N.

\* Campos obligatorios

Limpiar

Cancelar

Agregar

Una vez que los datos hayan sido agregados correctamente, se podrá visualizar la información en el recuadro como se muestra a continuación.

S.C.I.A.N.\*:

<input type="checkbox"/>	Clave S.C.I.A.N.	Descripción del S.C.I.A.N.
<input type="checkbox"/>	614031	Comercio al por mayor de huevo.

Eliminar

Agregar

Posteriormente podrá seleccionar el recuadro del aviso de fundamentos y capturar la licencia sanitaria, de igual forma podrá indicar si el producto está vivo/fresco/enhielado.  
De igual forma tendrá que desplegar los listados y seleccionar el régimen a donde se destinara la mercancía y la aduana a donde llegará.

 Aviso de funcionamiento\*

No. de licencia sanitaria: ⓘ

 Marcar en caso de que sea VIVO/FRESCO/ENHIELADO

Régimen al que se destinará la mercancía\*: ⓘ

Aduana\*:

## VUCEM

Una vez que se hayan capturado los datos del régimen, tendrá que capturar los datos de las mercancías, para esto deberá dar clic en el botón de **Agregar**.

Mercancías\*:

<input type="checkbox"/>	Clasificación del producto	Especificar clasificación del producto	Denominación específica del producto	Marca	Fracción arancelaria	Descripción de la frac
1						

Agregar

Cuando se haya dado clic en Agregar, el sistema mostrará la siguiente ventana donde tendrá que capturar los datos de las mercancías que se vayan a importar.

### Datos mercancía

Clasificación del producto\*:

Selecciona un valor

Especificar clasificación del producto\*:

Selecciona un valor

Denominación específica del producto\*:

Marca\*:

Tipo de producto\*:

Selecciona un valor

**VUCEM**

Fracción arancelaria\*: ?

Descripción de la fracción arancelaria\*:

Cantidad UMT\*:

UMT\*: ?

Cantidad UMC\*:

UMC\*: ?

Posteriormente deberá desplegar los listados del país de origen y de procedencia, seleccionar el que corresponda a la mercancía y dar clic en **Agregar selección**.

**País de origen** ○

**País de origen:**

- AFGANISTAN (EMIRATO ISLAMIC
- ALBANIA (REPUBLICA DE)
- ALEMANIA (REPUBLICA FEDERA
- ANDORRA (PRINCIPADO DE)
- ANGOLA (REPUBLICA DE)
- ANGUILA
- ANTARTIDA
- ANTIGUA Y BARBUDA (COMUNIC
- ANTILLAS NEERLANDESAS (TERF
- ARABIA SAUDITA (REINO DE)
- ARGELIA (REPUBLICA DEMOCRA
- ARGENTINA (REPUBLICA)

Agregar todos

Agregar selección

Restar selección

Restar todos

**País(es) seleccionado(s)\*:**

▲

▼

**País de procedencia** ○



**VUCEM**

Posteriormente deberá capturar los datos del lote y las fechas de fabricación y caducidad de la mercancía.

Una vez que los datos capturados sean correctos podrá dar clic en el botón **Agregar** y se visualizará la información en el recuadro de la lista de claves.

Clave de los lotes\*:

Fecha de fabricación\*:

Fecha de caducidad\*:

Lista Claves de los lotes\*:

<input type="checkbox"/>	Clave de los lotes	Fecha de fabricación	Fecha de caducidad
1 <input type="checkbox"/>	prueba	20/10/2022	31/10/2022

1

Para finalizar con los datos de la mercancía, deberá desplegar el listado y seleccionar el uso específico que se le dará a las mercancías y una vez que todo sea correcto podrá dar clic en **Agregar**.

**Uso específico** ⊖

**Uso específico:**

- ACONDICIONAMIENTO
- ALMACENAMIENTO
- ANÁLISIS O PRUEBAS DE LABOR
- CONSERVACIÓN
- DISTRIBUCIÓN
- DONACIONES
- ELABORACIÓN
- ENVASADO
- FABRICACIÓN
- FORMULACIÓN
- INVESTIGACIÓN CIENTÍFICA EN L
- MANIPULACIÓN

**Uso específico seleccionado\*:**

\* Campos obligatorios



**VUCEM**

Cuando el sistema haya validado la información de la mercancía y esta sea correcta se podrá visualizar la información en el cuadro como se muestra a continuación.

**Mercancías\*:**

<input type="checkbox"/>	Clasificación del producto	Especificar clasificación del producto	Denominación específica del producto	Marca	Fracción arancelaria	Descripción de la frac
1 <input type="checkbox"/> +	SUPLEMENTOS ALIMENTICIOS	No aplica	PROTEINA AISLADA DE SOYA	Isolated Soy Protein	35040007	Peptonas y sus derivados; las di proteínicas y sus derivados, no comprendidos en otra parte; pc pieles, incluso tratado al

1

Modificar
Eliminar
Agregar

Posteriormente tendrá que seleccionar los manifiestos y declaraciones dando clic en el recuadro del lado izquierdo, al igual que indicar si/no en hacer públicos los datos confidenciales.

### Manifiestos y declaraciones

\*

Cumplo con los requisitos y normatividad aplicable, sin que me eximan de que la autoridad sanitaria verifique su cumplimiento, esto sin perjuicio de las sanciones en que puedo incurrir por falsedad de declaraciones dadas a una autoridad. Asimismo acepto que la notificación de este trámite, sea a través de la Ventanilla Única de Comercio Exterior por los mecanismos de la misma.

Los datos o anexos pueden contener información confidencial ¿Está de acuerdo en hacerlos públicos?\*

No  Si

Para finalizar con la pestaña de los datos de la solicitud, deberá capturar el RFC del representante legal y dar clic en **Buscar**, en automático el sistema llenará los datos faltantes.

## Representante legal

RFC\*:

Buscar

Nombre o Razón Social\*:

DIANA

Apellido paterno\*:

Apellido materno:

Para proseguir con la solicitud, deberá dar clic en la pestaña de terceros relacionados y dar clic en la opción de **Agregar** para capturar los datos de los terceros relacionados.

Solicitante Datos de la solicitud Terceros relacionados Pago de derechos

### Terceros relacionados

Las tablas con asterisco son obligatorias y debes agregar por lo menos un registro.

Destinatario (destino final)\*:

<input type="checkbox"/>	Nombre/denominación o razón social	R.F.C.	CURP	Teléfono	Correo electrónico	Call
<						>

Agregar



## VUCEM

Posteriormente se mostrará la siguiente ventana donde deberá seleccionar el tipo de persona y en automático el sistema activará los recuadros para capturar la información.

Cuando los datos del destinatario hayan sido capturados correctamente podrá dar clic en el botón de **Guardar**.

## Agregar destinatario (destino final)

### Datos generales

Tipo persona\*:

- Física ?
- Moral ?

R.F.C.\*: ?

C.U.R.P.\*:

### Datos personales

Nombre(s)\*:

Primer apellido\*:

Segundo apellido:

Denominación/razón social\*:

### Domicilio

País\*:

Estado/localidad\*:

Municipio/alcaldía\*:

Localidad\*:

Código postal o equivalente\*:

Colonia:

Calle\*:

Número exterior\*:

Número interior:

Lada:

Teléfono:

Correo electrónico\*:

\* Campos obligatorios

Cancelar

Limpiar

Guardar



**VUCEM**

Una vez que el sistema haya validado que los datos sean correctos, se podrá visualizar la información en el recuadro como se muestra a continuación.

**Terceros relacionados**

Las tablas con asterisco son obligatorias y debes agregar por lo menos un registro.

**Destinatario (destino final)\*:**

<input type="checkbox"/>	Nombre/denominación o razón social	R.F.C.	CURP	Teléfono	Correo electrónico	Call
1 <input type="checkbox"/>	----- -----	-----	---	-	prueba@outlook.com	Via al

**Agregar**

Para finalizar con la pestaña de los terceros relacionados, deberá capturar los datos del fabricante, para esto tendrá que dar clic en el botón **Agregar**.

**Fabricante\*:**

<input type="checkbox"/>	Nombre/denominación o razón social	R.F.C.	CURP	Teléfono	Correo electrónico	Call
--------------------------	------------------------------------	--------	------	----------	--------------------	------

**Agregar**

## VUCEM

Posteriormente se mostrará la siguiente ventana donde deberá seleccionar la nacionalidad y el tipo de persona y en automático el sistema activará los recuadros para capturar la información. Cuando los datos del fabricante hayan sido capturados correctamente podrá dar clic en el botón de **Guardar**.

## Agregar fabricante

### Datos generales

**Terceros nacionalidad\*:**

- Nacional  
 Extranjero

**Tipo persona\*:**

- Física ⓘ  
 Moral ⓘ  
 No contribuyente

**R.F.C.\*:** ⓘ**C.U.R.P.\*:**

### Domicilio

**País\*:**

Seleccione un valor

**Estado/localidad\*:****Municipio/alcaldía\*:****Localidad\*:****Código postal o equivalente\*:****Colonia :****Calle\*:** ⓘ**Número exterior\*:****Número interior:****Lada:****Teléfono:****Correo electrónico\*:** ⓘ

\* Campos obligatorios

Cancelar

Limpiar

Guardar



**VUCEM**

Una vez que el sistema haya validado que los datos sean correctos, se podrá visualizar la información en el recuadro como se muestra a continuación.

**Fabricante\*:**

<input type="checkbox"/>	Nombre/denominación o razón social	R.F.C.	CURP	Teléfono	Correo electrónico	Call
1 <input checked="" type="checkbox"/>	WDEFRGTYHUJI MODIFICADO MODIFICADO	---	---	-	---	DEFRGT

Eliminar Modificar Agregar

Para finalizar la solicitud deberá dirigirse a la pestaña del pago de derechos y capturar la información del pago para seguir con la solicitud, el sistema validará la información y si todo es correcto podrá dar clic en *Continuar*.

Solicitante
Datos de la solicitud
Terceros relacionados
Pago de derechos

### Pago de derechos

**Clave de referencia:**

**Cadena de la dependencia:**

**Banco:**

**Llave de pago:**

**Fecha de pago:**

**Importe de pago:**

Borrar datos del pago

\* Campos obligatorios

**Continuar**

## Paso 2.- Requisitos necesarios

Una vez capturada toda la información relativa a la solicitud, se debe seleccionar **“Continuar”**, y el usuario pasará al Paso 2.- Requisitos necesarios, en este paso, VUCEM validará y mostrará los documentos que son obligatorios, de acuerdo con los datos capturados por el solicitante en el Paso 1.

## Cargar archivos

La Solicitud ha quedado registrada con el número temporal 202740588. Éste no tiene validez legal y sirve solamente para efectos de identificar tu Solicitud. Un folio oficial le será asignado a la Solicitud al momento en que ésta sea firmada.

**Paso 1**  
Capturar solicitud

**Paso 2**  
Requisitos necesarios

**Paso 3**  
Anexar requisitos

**Paso 4**  
Firmar solicitud

## Requisitos obligatorios

1 Constancia Sanitaria o Certificado Sanitario o Certificado de libre venta.

1

## VUCEM

Si el solicitante así lo requiere, es posible agregar un nuevo documento en la parte de **“Requisitos opcionales”**, para ello, podrá desplegar la lista de opciones en: **“Tipo de documento”**, elegirlo según considere conveniente y dar clic en el botón **“Agregar nuevo”**, en el recuadro de lado derecho se incluirán todos los documentos que el usuario va a adjuntar a través de archivos en formato PDF.

## Requisitos opcionales

### Instrucciones:

- De acuerdo al caso particular, algunos documentos podrían ser obligatorios
- En caso de que no requieras algún documento, selecciónalo y elimínalo
- Si necesitas anexar más de un documento del mismo tipo selecciónalo de la lista y presiona "Agregar nuevo"

Tipo de documento:

Selecciona un tipo de documento

Tipo de documento

- |   |   |
|---|---|
| 1 | <input type="checkbox"/> Otro   |
| 2 | <input type="checkbox"/> Etiqueta con la que se comercializa en el país de origen.                                    |
| 3 | <input type="checkbox"/> Etiqueta en español con la que se comercializará en México.                                  |
| 4 | <input type="checkbox"/> Análisis fisicoquímico por cada lote, solo cuando se presente el Certificado de Libre Venta. |
| 5 | <input type="checkbox"/> Pago de Derechos   |

Eliminar

Agregar nuevo

Anterior

Continuar

Una vez hecho esto se tendrá que dar clic en el botón **“Continuar”** para poder anexar los documentos que sí son obligatorios.



### Paso 3.- Anexar requisitos

Una vez llegado a este punto, el usuario deberá anexar los documentos que fueron definidos por el usuario en el paso 2; los documentos que se adjuntarán deberán estar en formato PDF y no deberán contener formularios, objetos incrustados, código java script, etc. Para ello, tendrá que dar clic en el botón de **“Adjuntar documentos”**.

## Cargar archivos

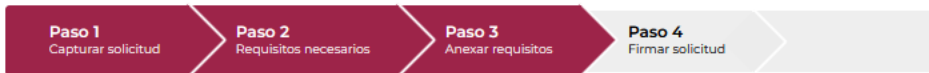

Si deseas adjuntar un nuevo documento, selecciona la opción --Adjunta nuevo documento-- y presiona el botón "Adjuntar documentos".

Tipo de documentos	Documento	Ver documento
Otro*:	-- Adjunta nuevo documento v	
Etiqueta con la que se comercializa en el país de origen.*:	-- Adjunta nuevo documento v	
Etiqueta en español con la que se comercializará en México.*:	-- Adjunta nuevo documento v	
Análisis físicoquímico por cada lote, solo cuando se presente el Certificado de Libre Venta.*:	-- Adjunta nuevo documento v	
Análisis microbiológico por cada lote, solo cuando se presente el Certificado de Libre Venta.*:	-- Adjunta nuevo documento v	
Análisis específico para productos comestibles de la pesca en mares contaminados (Mar del Norte): análisis de determinación de metales pesados (plomo, arsénico, cadmio y mercurio).*:	-- Adjunta nuevo documento v	
Análisis específico para productos comestibles frescos y congelados de la pesca, procedentes de Centro, Sudamérica y países asiáticos y en donde se presenta la infección con Vibrio cholerae: análisis o determinación de Vibrio cholerae.*:	-- Adjunta nuevo documento v	
Análisis específico para aceites y grasas comestibles: análisis o determinación de Índice de Peróxido.*:	-- Adjunta nuevo documento v	
Análisis específico para productos alimenticios provenientes de países o zonas afectadas por accidentes nucleares, particularmente, Europa y Asia: certificado que señale un máximo de 370 (trescientos setenta) bequerels por kilogramo de contaminación radiactiva para leche destinada para consumo humano, productos lácteos y productos alimenticios destinados a lactantes durante los primeros cuatro a seis meses de vida y un máximo de 600 (seiscientos) bequerels por kilogramo para todos los demás productos agrícolas destinados a la alimentación humana.*:	-- Adjunta nuevo documento v	
Pago de Derechos*:	-- Adjunta nuevo documento v	
Constancia Sanitaria o Certificado Sanitario o Certificado de libre venta.*:	-- Adjunta nuevo documento v	

## VUCEM

Posteriormente se podrá visualizar la siguiente ventana en la cual deberá de seleccionar el botón de **“Examinar”** y buscar el archivo correspondiente para cada tipo de documento, una vez hecho esto dar clic en el botón **“Abrir”**.

## Adjuntar documentos

Para poder adjuntar tu documento, deberá cumplir las siguientes características:

- Debe ser formato PDF que no contenga formularios, objetos OLE incrustados, código java script, etc.
- No debe contener páginas en blanco.

Tipo de documento	Tamaño máximo permitido (en MB)	Resolución mínima de las imágenes contenidas (en DPIs)	
Otro	3	300	<input type="button" value="Examinar..."/> Otro.pdf
Etiqueta con la que se comercializa en el país de origen.	3	300	<input type="button" value="Examinar..."/> Pais de origen.pdf
Etiqueta en español con la que se comercializará en México.	3	300	<input type="button" value="Examinar..."/> Etiqueta en español.pdf
Análisis fisicoquímico por cada lote, solo cuando se presente el Certificado de Libre Venta.	3	300	<input type="button" value="Examinar..."/> Analisis fisicoquimico.pdf
Análisis microbiológico por cada lote, solo cuando se presente el Certificado de Libre Venta.	3	300	<input type="button" value="Examinar..."/> Analisis microbiologico.pdf
Análisis específico para productos comestibles de la pesca en mares contaminados (Mar del Norte): análisis de determinación de metales pesados (plomo, arsénico, cadmio y mercurio).	3	300	<input type="button" value="Examinar..."/> Analisis especifico.pdf
Análisis específico para productos comestibles frescos y congelados de la pesca, procedentes de Centro, Sudamérica y países asiáticos y en donde se presenta la infección con Vibrio cholerae: análisis o determinación de Vibrio cholerae.	3	300	<input type="button" value="Examinar..."/> Analisis especifico para productos.pdf

**VUCEM**

Análisis específico para aceites y grasas comestibles: análisis o determinación de Índice de Peróxido.	3	300	<a href="#">Examinar...</a> Analisis especifico para aceites.pdf
Análisis específico para productos alimenticios provenientes de países o zonas afectadas por accidentes nucleares, particularmente, Europa y Asia: certificado que señale un máximo de 370 (trescientos setenta) bequerels por kilogramo de contaminación radiactiva para leche destinada para consumo humano, productos lácteos y productos alimenticios destinados a lactantes durante los primeros cuatro a seis meses de vida y un máximo de 600 (seiscientos) bequerels por kilogramo para todos los demás productos agrícolas destinados a la alimentación humana.	3	300	<a href="#">Examinar...</a> Productos alimenticios.pdf
Pago de Derechos	3	300	<a href="#">Examinar...</a> Pago de derechos.pdf
Constancia Sanitaria o Certificado Sanitario o Certificado de libre venta.	3	300	<a href="#">Examinar...</a> Constancia sanitaria.pdf

La carga del documento puede tardar varios segundos, este tiempo dependerá del tamaño de tu archivo y de tu velocidad de conexión.

Cerrar

Adjuntar

**VUCEM**

Al adjuntar el documento, VUCEM abrirá una ventana indicando que el estatus de carga es “Correcto”, dar clic en **“Cerrar”**.

Documento	Estatus	Mensajes
Otro.pdf	Correcto	OK
Pais de origen.pdf	Correcto	OK
Etiqueta en español.pdf	Correcto	OK
Analisis fisicoquimico.pdf	Correcto	OK
Analisis microbiologico.pdf	Correcto	OK
Analisis especifico.pdf	Correcto	OK
Analisis especifico para productos.pdf	Correcto	OK
Analisis especifico para aceites.pdf	Correcto	OK
Productos alimenticios.pdf	Correcto	OK
Pago de derechos.pdf	Correcto	OK
Constancia sanitaria.pdf	Correcto	OK

Cerrar

Una vez cerrada la ventana anterior, el solicitante podrá visualizar el documento si así lo desea, dando clic en los íconos de la columna **“Ver documento”**. El usuario podrá dar clic en **“Continuar”** y avanzar al paso 4.

Análisis específico para productos alimenticios provenientes de países o zonas afectadas por accidentes nucleares, particularmente, Europa y Asia: certificado que señale un máximo de 370 (trescientos setenta) bequerels por kilogramo de contaminación radiactiva para leche destinada para consumo humano, productos lácteos y productos alimenticios destinados a lactantes durante los primeros cuatro a seis meses de vida y un máximo de 600 (seiscientos) bequerels por kilogramo para todos los demás productos agrícolas destinados a la alimentación humana.\*:

Pagos de Derechos\*: Pago de derechos.pdf

Constancia Sanitaria o Certificado Sanitario o Certificado de libre venta.\*: Constancia sanitaria.pdf

Guardar Adjuntar documentos

Anterior Continuar

**Paso 4.- Firmar solicitud**

Una vez concluida la captura de información, el usuario podrá firmar la solicitud a través de su e.firma, para lo que deberá ingresar la siguiente información:

- Certificado (.cer)
- Clave privada (.key)
- Contraseña de clave privada

## Firmar



Certificado (cer)\*:

 No se ha seleccionado ningun archivo

Clave privada (key)\*:

 No se ha seleccionado ningun archivo

Contraseña de clave privada\*:

Cuando el usuario haya ingresado la información requerida, dar clic en “**Firmar**”.

**VUCEM**

Al haber firmado la solicitud, VUCEM generará un *Acuse de recepción de trámite*, y muestra al usuario el folio VUCEM de 25 dígitos, a través del cual, podrá dar seguimiento a su trámite en el portal de VUCEM. El solicitante tendrá la posibilidad de descargarlo dando clic en el ícono (  ).

## Acuse de recibo

Tu solicitud ha sido registrada con el siguiente número de folio <0402600100120224003000004>.

### Acuse(s)

No.	Documento	Descargar
1	Acuse de recepción de trámite	



**VUCEM**

Acuse de recepción de trámite

**ACUSE DE RECEPCIÓN DE TRÁMITE**  
**Ventanilla Digital Mexicana de Comercio Exterior**  
**Promoción o solicitud en materia de comercio exterior**

Estimado(a): .....

RFC: .....

Siendo las 14:13:58 del 30/09/2022, se tiene por recibida la solicitud de trámite número 0502300200120225090000034, relativa a Certificado Fitosanitario de exportación, presentada a través de la Ventanilla Digital Mexicana de Comercio Exterior, con folio de presentación 202741469.

Su trámite se sujetará a las disposiciones jurídicas aplicables al trámite respectivo, al Decreto por el que se establece la Ventanilla Digital Mexicana de Comercio Exterior, publicado en el Diario Oficial de la Federación el 14 de enero de 2011, así como a las condiciones de uso de la propia "Ventanilla Digital".

La documentación anexada a su solicitud es la siguiente:

Tipo de documento	Nombre del documento	e-Document
Fotografías de la mercancía	Fotografía de la mercancía.pdf	0787220000075
Documentación que el solicitante considere	Documentación.pdf	0788220000141
Pago de derechos	Pago de derechos.pdf	07862200001Q1
Documentación del País Importador en la que se indique los requisitos fitosanitarios a cumplir	Documentación del país.pdf	07892200001Q7

Cadena Original. Información de Solicitud que presenta(s) que declara:

[202741469|30/09/2022|14:13:25|.....|pperezo@ultrafast.com.mx|.....|  
 .....|ESTADOS UNIDOS MEXICANOS|SINALOA|AHOME|.....|81248|8154563|CAMPECHE|BAJA  
 CALIFORNIA|Mexico|COLOMBIA|44072501|MADERA ASERRADA NUEVA EN TABLAS SECA EN ESTUFA|100|Pieza|Agave montana|Maguey  
 verde|EXTRANJERO|Juan Carlos|Martinez|Hernandez|Manuel Miranda 48 Interior 38 C-302|COLOMBIA (REPUBLICA DE)  
 |Call|06859|Chihuahua|Mexico|Aéreo|10|BANORTE|30/09/2022|KASLK396JK|084001061|00120460830921|1183|0787220000075|0788220000141|0786220000  
 1Q1|07892200001Q7]